



とよころ

豊頃社協キャラクター
トヨッピー



社協だより

平成28年 6 月発行 No.121

この社協だよりは、共同募金(配分金)の一部で作成いたしました。

広報とよころ

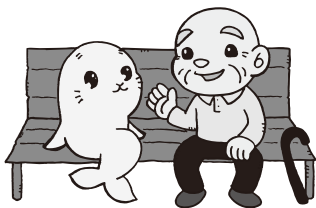

ふれあいネットワーク

社会福祉法人
豊頃町社会福祉協議会

【法人本部】

〒089-5313

北海道中川郡豊頃町茂岩栄町102番地 福祉センター内

TEL015-574-3143

FAX015-574-3383

とよころ社協

最新情報はホームページで!

<http://toyokoro-shakyo.com>

フェイスブック トヨッピーなう



社協だより

▽ひだまり交流館オープン

役場だより



みんな
遊びに来てね!



4月9日、福祉活動拠点施設『ひだまり交流館』がオープンしました。
宮口町長、菅谷会長、そして施設の名付け親である西本順子さんと共にケーキカットを行い、来場された方に振る舞われました。
その後、ボランティアグループ『すずらんの会』と『ほほえみの会』のみなさんによる余興で会場が盛り上がり、最後には抽選会を行い華やかなイベントとなりました。
イベントの様子は24ページをご覧ください。



平成28年度

しやきよう収支予算

(単位：千円)

		平成28年度 経理区分予算													
		法人 運営 事業	地域 福祉 活動 事業	配 分 金 事 業	共 同 募 金	資 金 貸 付 事 業	基 金 事 業	退 職 手 当 積 立	運 営 事 業	社 会 福 祉 基 金	支 援 事 業	コ ミ ュ ニ テ ィ	訪 問 介 護 事 業	支 援 事 業	障 害 者 自 立
經常活動による収入	会費収入	810	0	0	0	0	0	0	0	0	0	0	0	0	810
	寄付金収入	1,300	0	0	0	0	0	0	0	0	0	0	0	0	1,300
	経常経費補助金収入	27,791	690	0	0	0	0	0	0	0	8,374	0	0	0	36,855
	受託金収入	4,851	6,719	0	0	0	0	0	0	0	366	0	0	0	11,936
	事業収入	360	276	0	200	0	0	0	0	3,464	0	0	17	0	4,317
	共同募金配分金収入	0	0	2,262	0	0	0	0	0	0	0	0	0	0	2,262
	介護保険収入	0	0	0	0	0	0	0	0	0	5,810	0	0	0	5,810
	自立支援費等収入	0	0	0	0	0	0	0	0	0	0	0	0	0	0
	利用料収入	0	0	0	0	0	0	0	0	0	0	0	0	0	0
	雑収入	150	211	0	0	489	0	0	50	0	0	0	0	0	900
	受取利息配当金収入	1	1	1	1	1	1	1	1	1	1	1	1	1	9
	サービス区分間長期借入金収入	0	0	0	0	0	0	0	500	0	0	0	0	0	500
	サービス区分間繰入金収入	1,365	3,638	0	0	2,501	0	0	35	18	0	0	0	0	7,557
	前期末支払資金残高	3,672	1,265	0	0	0	0	0	0	681	0	0	0	0	5,618
	經常活動収入計(1)	40,300	12,800	2,263	201	2,991	1	4,000	15,300	18	77,874				
經常活動による支出	人件費支出	27,207	3,514	0	0	2,990	0	0	11,552	0	45,263				
	事務費支出	6,915	360	0	0	0	0	160	1,981	0	9,416				
	事業費支出	2,085	8,566	0	200	0	0	3,332	700	0	14,883				
	助成金支出	50	0	0	0	0	0	0	0	0	50				
	負担金支出	131	0	0	0	0	0	0	0	0	131				
	サービス区分間長期貸付金支出	500	0	0	0	0	0	0	0	0	500				
	サービス区分間繰入金支出	3,412	350	2,262	1	1	1	0	1,012	18	7,057				
	サービス区分間長期借入金返済支出	0	0	0	0	0	0	500	0	0	500				
	固定資産取得支出及繰入金	0	0	0	0	0	0	0	0	0	0				
	予備費	0	10	1	0	0	0	8	55	0	74				
	經常活動支出計(2)	40,300	12,800	2,263	201	2,991	1	4,000	15,300	18	77,874				
經常活動資金収支差額(3)=(1)-(2)	0	0	0	0	0	0	0	0	0	0					

広報とよころ

社協だより

役割だより

▽平成28年度しやきよう収支予算

この社協だよりは、共同募金（配分金）の一部で作成しました。



28年度 事業計画



そらむ部会

- ★ふれあいフェスティバル
- ★第26回社協会長杯ゲートボール大会
- ★各種資金貸付事業
- ★日常生活自立支援の業務委託契約
- ★災害に関わる協定
- ★社協事業の広報
- ★福祉団体等への助成金交付
- ★社協役員と町理事者懇談会
- ★ふくしのお茶のみ座談会
- ★慶弔事業
- ★関係機関・団体との連絡調整
- ★ボランティアの町づくり推進事業
- ★ボランティアセンター事業への協力
- ★新入学児童記念品贈呈事業
- ★環境美化・交通安全運動推進への協力
- ★夢☆運ぶトヨッピーお年玉事業(歳末事業)
- ★ふれあい♥ゴミ袋券の配布(歳末事業)
- ★在宅介護者介護手当支給(歳末事業)
- ★トヨッピーのふくし絵本事業
- ★災害遭児家庭歳末見舞訪問
- ★小地域ネットワークつながる事業
- ★トヨッピー社協PR大使活動
- ★在宅介護者ひといき事業
- ★<町補助・委託事業>
 - ①配食サービス事業
 - ②生きがいデイサービス
 - ③おとなの寺子屋
 - ④軽度生活支援事業
 - ⑤高齢者安否確認みまも〜る君事業
 - ⑥福祉センター管理業務
 - ⑦介護予防事業送迎
 - ⑧「いきいき」介護予防運動事業
 - ⑨障害者移送業務
 - ⑩障害者就労支援事業
 - ⑪福祉活動拠点施設管理業務
 - ⑫生活支援体制整備業務
- ★ふくしの町づくり推進計画地域福祉実践計画

じぎょう部会

- ★ふれあい昼食会
- ★福祉機器貸付事業
- ★歩行補助用品販売「あるくデス」事業
- ★赤い羽根共同募金・歳末たすけあい運動への協力
- ★子育て支援事業
 - ①紙おむつ購入助成
 - ②チャイルドシート貸出
- ★ふれあい・いきいきサロン事業
 - ①ほっとサロン
 - ②卓上サロン
 - ③地域住民主体の交流の場
- ★ECOエコもったいない運動
- ★敬老はがき贈呈事業
- ★福祉移送サービス

広報とよころ

社協だより
28年度事業計画
ほか

役場だより

介護保険事業

★訪問介護事業(ホームヘルプセンターとよころ)



ふれあい昼食会

年6回開催されている昼食会では、異世代間との交流も兼ねて保育所児童との交流をしています。この日はあいにくのお天気でしたが、元気いっぱいの子供たちから沢山のパワーをいただき、みんなで作ったご飯もおいしくいただきました。



新入学児童 記念品贈呈事業

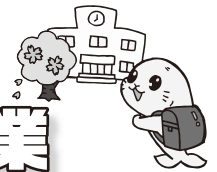

4月8日町内小学校で入学式が行われ、社協では毎年新1年生に楽しい学校生活の思い出とアルバムの記念品を贈呈しています。

これから、元気いっぱい明るく楽しい学校生活を送って下さいね。



この社協だよりは、共同募金(配分金)の一部で作成しました。



福祉活動拠点施設 ひだまり交流館

日曜日
お休み

オープン記念イベント開催!!

開設時間
10:00 ~ 18:00



ケーキカット



記念ケーキ



振る舞いケーキ



イベントの
様子をご紹介



お笑い劇場



スコップ三味線



舞踊

☆トヨッピーコミカフェ 10:30~15:30 まで営業中☆

◎ 6月より新メニューが登場!! (軽食)



ホットサンド



ホットケーキ

◎ 飲み物も夏季メニューを追加します。

カフェラテ (ミルクたっぷりコーヒー) を注文された方は運が良ければ『トヨッピーラテ』が出てくるかも…!! みなさん、ぜひご利用ください。



お願い

小学生以下のお子様は
保護者同伴での利用を
お願いいたします。

カラオケ機器開放日

毎週月曜日

10:00 ~ 12:00



みんな
歌いに来てね!



福 祉 団 体

4月・5月に各団体で総会が開かれ、28年度の事業計画等が審議されました。また、3団体で役員改選が行われましたので会長・副会長を紹介します。

〈老人クラブ連合会〉
〈身障者福祉協会〉
〈殉公遺族会〉

- 会長 山田 久利 氏
- 副会長 島 守 氏
- 副会長 間所 恒克 氏
- 会長 相澤 誠治 氏
- 副会長 鈴木 一彦 氏
- 副会長 米田 充 氏
- 会長 多田 誠一 氏
- 副会長 林 俊雄 氏
- 副会長 加藤 敏陽 氏

手をつなぐ親の会

会の設立から40周年を迎え、運営に貢献された方々を表彰し懇親会を行いました。

表彰された方は次の6名です。

- 種川 佐智子 氏
- 渡部 務 氏
- 神谷 勇男 氏
- 武野 温恭 氏
- 宮脇 直美 氏
- 近 ますの 氏

殉公遺族会

5月12日。忠魂碑周辺の清掃及び慰霊祭が実施され、その後総会・懇親会を開催しました。



☆☆☆☆☆☆☆☆ 【こんな事業を実施しています!!】 ☆☆☆☆☆☆☆☆

ひだまり交流館では

生きがいデイサービス (町受託事業)

今年度より、2グループ (にこにこグループ・はっぴーグループ) に分かれ各グループ月2回実施しています。

毎回、参加を楽しみにしている利用者さんからは、いつも笑顔と笑い声が絶えず楽しい時間を過ごしています。



にこにこグループ



はっぴーグループ

ほっとサロン 茂岩

第2・第4水曜日
13:00～16:00

月2回、ひだまり交流館にてほっとサロン茂岩が開催されています。

ボランティアさんとの楽しいお話やゲームなどをして過ごしています。



この社協だよりは、共同募金(配分金)の一部で作成しました。

広報とよころ 社協だより 福祉団体 ほか

役場だより



ちよとつとボランティアの日

町全体でボランティアを考え、
少しでも気軽にボランティア体験が
できます！

日程／6月30日(木)

開会式／8：45～

会場／豊頃町える夢館 他

講義／9：00～

「ボランティアを再確認！（仮）」

講師 NPO法人北海道総合福祉研究センター

事務局長 池田 ひろみ 様

分科会／10：00～

体験／13：00～

まとめ／13：15～

閉会式／14：00

※昼食、分科会の準備の都合がありますので

6月22日(水) までに申し込みください。

【分科会】

1	「公共ポイント」と町づくりのお話
2	AEDの使い方と応急手当の方法
3	お話の聴き上手になりたい！ ～コミュニケーションと傾聴～
4	とよころ荘・デイとよころ苑
5	はるにれ Toyokoro
6	グループホーム光の家族
7	子育て支援ボランティア

送迎バスを運行します

大津支所 7：40 → 豊頃駅 8：00 →
十弗駅 8：10 → 中央区 8：20 →
える夢館 8：30

熊本地震復興支援イベント

とき：平成28年6月25日(土)

11：00～14：00

ところ：ひだまり交流館

がまだぜ！
九州・熊本！

- 九州地方の物産販売
- ・ビンゴ大会
- ・熊本名物飲食販売
- ・チャリティー縁日
- (高菜おにぎり等)
- 他

詳細は後日発行されるチラシでご確認ください

※くまモンのイラストや塗り絵で、被災地にエールを送ろう

「頑張れ絵」募集中！

フェイスブック掲載やひだまり交流館に掲示します

熊本くまモンを
応援しよう！



『(C) 2010熊本県くまモン』

この社協だよりは、共同募金（配分金）の一部で作成しました。



訪問介護員(ホームヘルパー)職員募集

利用者宅を訪問し、食事や掃除、洗濯、買い物等の生活援助や身体介護、病院受診援助を行う訪問介護員を募集しています。

介護福祉士、介護職員初任者研修(旧ホームヘルパー2級)の有資格取得者及び取得見込みの者。

- ・登録職員 時給 900円～
- ・臨時職員 介護福祉士 日額 6,700円～
- 介護職員初任者研修 日額 6,500円～
- ・準職員 介護福祉士 月額130,000円～経験年数に応じて

<勤務形態> 8:30～17:15、土・祝日勤務あり(シフト制)

<保険加入> 雇用、労災、健康、厚生年金加入(準職員については退職金制度加入)

<その他> 雇用形態により手当等の支給が異なります。

希望者は、履歴書を社会福祉協議会までご提出ください、後日面接試験を行います。
社会福祉協議会事務局(茂岩栄町102番地福祉センター内 電話574-3143)

介護職員資格を取得しませんか?

資格取得費用を補助します

社会福祉協議会では、町内の介護に従事する人材の育成を目的に、
介護職員初任者研修(旧ホームヘルパー2級)の資格取得に必要な費用の補助事業を始めました。

- 町内に住所を有する者で、本会及び町内において介護業務に従事する意向を有する者
- 補助対象経費は、研修に係わる受講料(教材費及び実習前の健康診断費用)。
- 補助額は対象経費の全額とする。ただし雇用保険法の教育訓練給付金等が支給される場合は、受講料から当該支給された額を除いた額を補助額とする。
- 補助金の交付を受けようとする場合は、受講前にあらかじめ関係書類を添えて申請書を提出してください。内容を審査し、交付の可否を決定いたします。
- 受講後に受講報告書等を提出していただき、交付が決定となります。
(受講料を自己負担していただき、その後交付になります。)
- 本年度の補助対象定員は2名となっています。
- 資格取得養成機関については、ご紹介は出来ませんがご自身で問い合わせし手続きを行って下さい。

資格を取得して
やりがいある介護の
お仕事一緒にしましょう!



*詳しくは事務局までお問い合わせください
(電話574-3143)

申込締め切り6月30日まで

(定員に満たない場合は、随時募集しています)

この社協だよりは、共同募金(配分金)の一部で作成しました。



事務局体制が変わりました

平成28年6月1日付

- | | |
|-------------------------|---------|
| 事務局長 | 金川 正次 |
| <総務係> | |
| 係長(兼) | 大久保 理 沙 |
| 主査 | 福田 弘 樹 |
| 主事 | 中村 薫 |
| 派遣職員 | 瀬尾 光 男 |
| <地域福祉係> | |
| 係長 | 大久保 理 沙 |
| 主事 | 山下 愛 |
| 主事 | 橋本 恵 美 |
| 臨時 | 廣澤 智 子 |
| 臨時 | 田中 祐 子 |
| 臨時 | 酒井 元 美 |
| <在宅福祉係> | |
| 係長(兼) | 金川 正 次 |
| 訪問介護員 | 前川 美 紀 |
| 臨時訪問介護員 | 徳永 美 咲 |
| 登録訪問介護員 | 佐竹 正 子 |
| <いきがいセンター> | |
| 訪問開拓員 | 高橋 政 博 |

お知らせ

社協職員に異動がありました。

【退職】

主任訪問看護員 山口 和美

(5月31日付)

【新しい職員の紹介】

総務係 主査 福田 弘樹 (5月1日付)

帯広出身、34歳です。

豊頃町の地域福祉推進に少しでも力になれるように頑張りますので、家族共々よろしくお祈いします。



地域福祉係 主事 橋本 恵美 (4月1日付)

苫小牧出身の社会人1年生です。

町のことなど分からないことがまだ沢山ありますが、頑張つて勉強していきますのでよろしくお祈いします。



【6月は社協会費納入期間になります】

6月は28年度の会費納入期間になります。会費は事業を実施するために大変重要な財源となりますので、是非ご協力お願いいたします。

社会福祉協議会は 民間の福祉団体です。

社会福祉協議会は「社協(しゃきょう)」と略されて呼ばれることが一般的です。

社協は、行政機関の一部あるいは外郭団体と考えられがちですが、民間レベルで福祉を進める団体です。

地域の中で抱えている様々な問題について、みんなで考え、話し合い、協力して運営されている公共性の高い民間福祉団体です。

社協の事業は、みなさんからの「会費」「寄付金」「共同募金」を財源として実施しています。

おまけ - 現実編 - season21

トヨツピ劇場

ひだまり交流館もオープンしました...

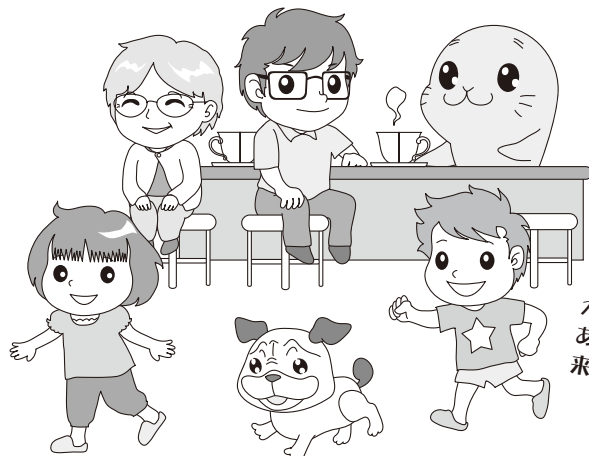

カフェにもあそびに来てね!!

次回社協だより発行は9月号となります(イベント等のお知らせは町広報をご覧ください)

この社協だよりは、共同募金(配分金)の一部で作成しました。